Exemplar der Gemeinde

dietlikon
menschlich, offen, modern

Kanton Zürich

Gesamtrevision Richtplan Verkehr

VERKEHRSPLAN 2
FUSSVERKEHR

1:5000

Von der Gemeindeversammlung festgesetzt am 29. September 2022

Namens der Gemeindeversammlung
Die Präsidentin: Edith Zuber
Der Schreiber: Martin Keller

Von der Baudirektion genehmigt am 10. Feb. 2026

Für die Baudirektion: BDV-Nr. 0353/25

SUTER VON KÄNEL WILD
Planer und Architekten AG
Förrlibuckstrasse 30, 8005 Zürich
+41 44 315 13 90, www.skw.ch

37231 - 29.9.2022 / Angepasst 7.10.2025*

Kommunale Festlegungen

bestehend — geplant
Fussweg (Groberschliessungsnetz)

Übergeordnete Festlegungen

bestehend — geplant
Fuss- und Wanderweg

Informationsinhalte

- Gemeindegrenze
- Fusswege / Basisnetz (Feinerschliessungsnetz und Privatwege)
- Siedlungsgebiet
- Wald
- Gewässer

*Aufgrund teilweiser Nichtgenehmigung KS ARE 23-0437 und Entscheid des Baurekursgerichts Nr. 0160/2024 vom 31. Oktober 2024 angepasste Richtplankarte.

N

0 50 100 250 m

Bearbeitung: Jennifer Zürcher
Das Druckdatum entspricht dem Erstellungsdatum.

Übersichtsplan: ARE, GIS Kanton Zürich vom 2. Februar 2021

Grundlagedaten
Übersichtsplan: ARE, GIS Kanton Zürich vom 2. Februar 2021
Amtliche Vernessungen (Gewässer): ARE, GIS Kanton Zürich vom 18. Januar 2021

Die Daten der Fixpunkte, Grenzpunkte und Einzelpunkte sind nach den gültigen Genauigkeits- und Zuverlässigkeitsanforderungen der amtlichen Vermessung bestimmt. Die Bodenbedeckung, Gebäude und Einzelobjekte dienen lediglich der Orientierung. Ihre Lage beruht auf einfachen Messungen ohne Kontrolle, weshalb für deren Richtigkeit keine Gewähr durch den Geometer besteht.
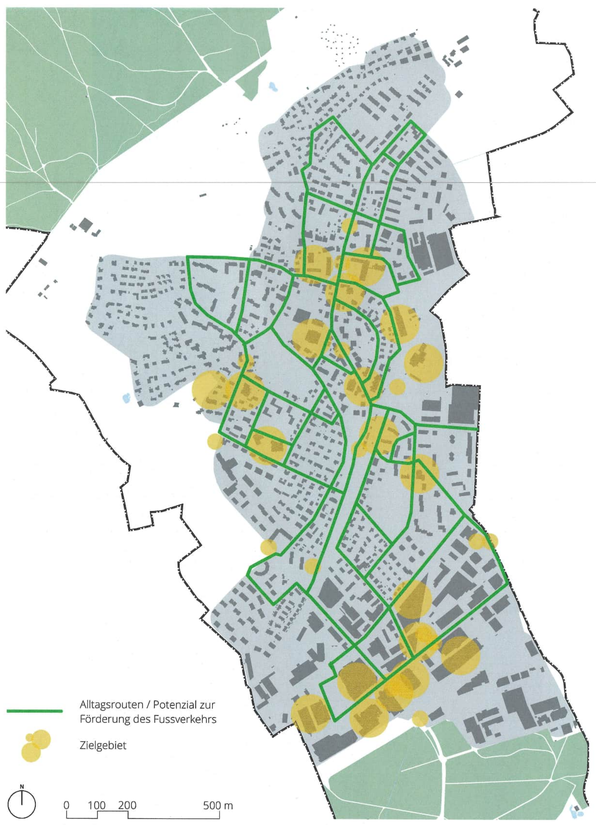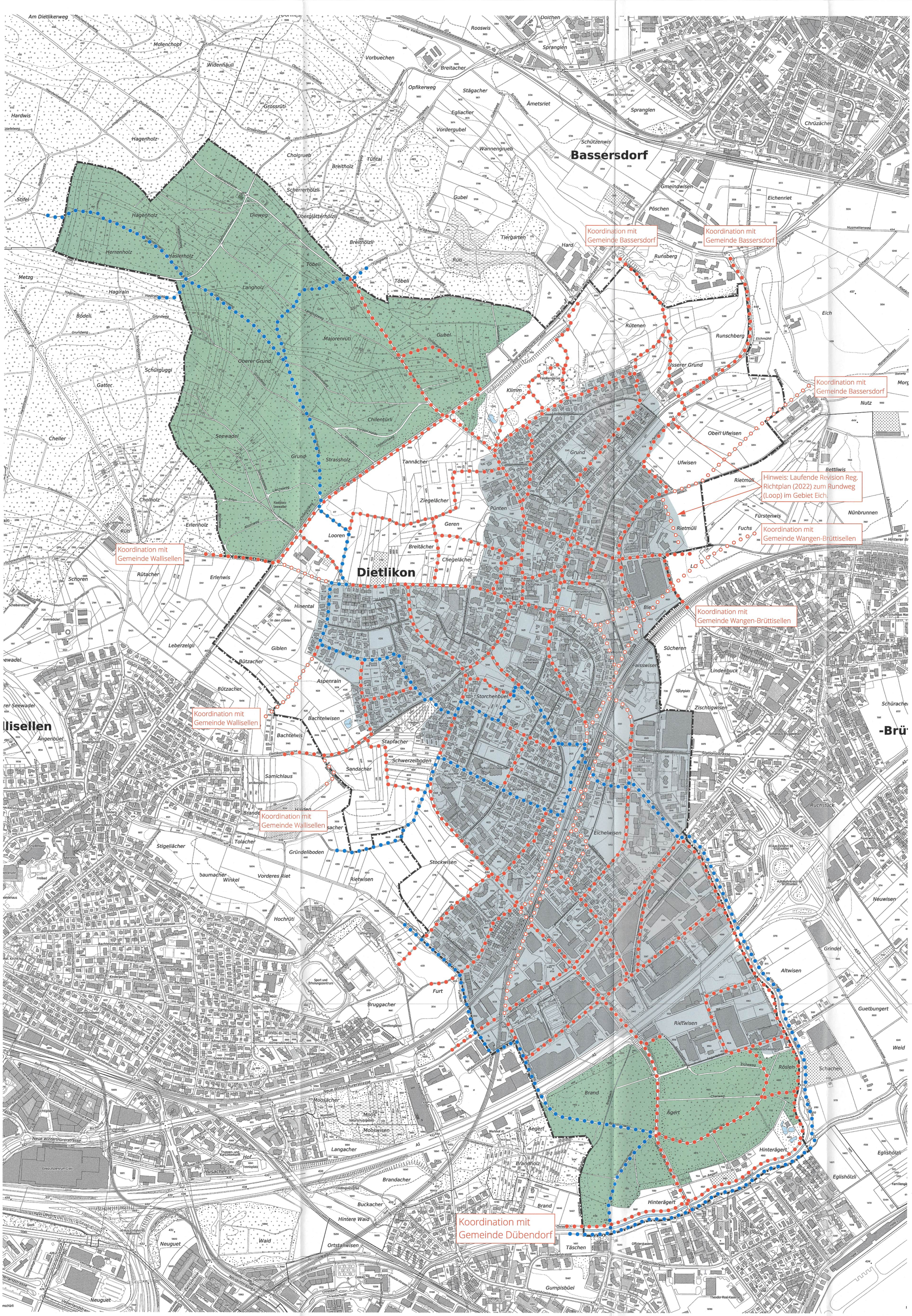
Informationskarte zu den Alltagsrouten und Zielgebiete