dietlikon
menschlich, offen, modern

Plan über die ÖV Güteklassen

(gemäss Art. 2 BZO)

Originalmassstab 1 : 5'000

Öffentliche Auflage vom 08. November 2013 bis 7. Januar 2014

Von der Gemeindeversammlung festgesetzt am 30. Juni 2014

Namens der Gemeindeversammlung

....
Die Gemeindepräsidentin Der Gemeindeschreiber

Von der Baudirektion
genehmigt am ..... BDV Nr. .....

Für die Baudirektion .....

PLANAR
AG FÜR RAUMENTWICKLUNG

RIGISTRASSE 9
8006 ZÜRICH
T 044 421 38 38
F 044 421 38 20
WWW.PLANAR.CH
INFO@PLANAR.CH

Gesamtrevision BZO
ÖV Güteklassen

1:5'000

Erstellt: 30.06.2014 / DS
Format: A1
Grundlage: AV-Daten_2014
Datei: DIE03_Plan_ÖV-Güteklassen.vwx

N

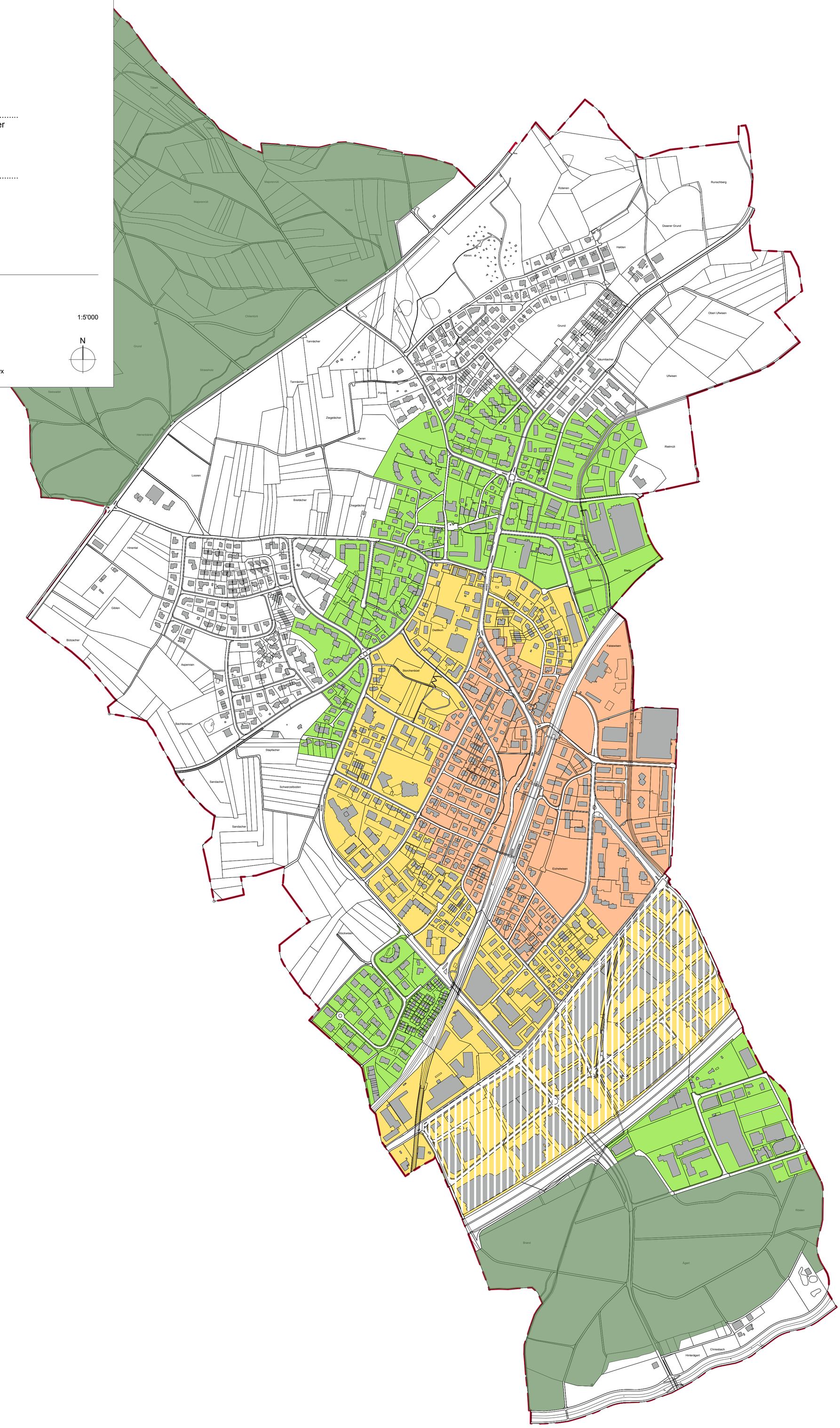

Legende

Festlegungen

- Güteklasse B
- Güteklasse C
- Güteklasse D
- ohne Klassierung
- gemäss Gestaltungsplan

Orientierungsinhalt

- Wald
- Gebäude
- Gemeindegrenze